

**DIRETORIA**

Cimone Rozendo de Souza (UFRN)  
 Rodrigo Constante Martins (UFSCAR)  
 Paulo Niederle (UFRGS)  
 Roberto de Sousa Miranda (UFAPE)  
 Danielle Wagner Silva (UFOPA)

**CONSELHO FISCAL**

Karla Emmanuela Ribeiro Hora (UFG)  
 Manuela Souza Siqueira Cordeiro (UFRR)  
 Wendell Ficher Teixeira Assis (UFAL)

**CONSELHO CONSULTIVO NACIONAL**

Lívio Sergio Dias Claudino (UNIFESSPA)  
 Luis Henrique Hermínio Cunha (UFMG)  
 Paulo Rogers da Silva Ferreira (UFBA)  
 Janise Bruno Dias (UFMG)  
 Ezequiel Redin (UFVJM)  
 Paulo Eduardo Moruzzi Marqus (USP)  
 Vanilde F. de Souza Esquerdo (UNICAMP)

Betty Nogueira Rocha (UFRRJ)  
 Leonilde Servolo de Medeiros (UFRRJ)  
 Mireya Eugenia Valencia Perafan (UnB)  
 Flaviane de Carvalho Canavesi (UnB)  
 Jaime Santos Júnior (UFPR)  
 Sílvia Aparecida Zimmernann (UNILA)

# Nº 44

## MENSAGEM DA DIRETORIA

Car@s colegas da Rede de Estudos Rurais,

É com satisfação que divulgamos essa nova edição de nosso boletim com informações sobre eventos, publicações e chamadas para artigos e premiações. Juntamente com o boletim também estamos difundindo uma primeira convocatória para grupos de trabalho do próximo encontro, a ser realizado na Universidade Federal de São Carlos (USCAR) no segundo semestre de 2023.

Diferentemente dos eventos anteriores, desta vez alguns grupos serão pré-aprovados desde agora. Estes grupos se comprometerão a desenvolver atividades virtuais e/ou presenciais ao longo dos dois próximos anos e, neste caso, estarão selecionados como Grupos de Trabalho para o X Encontro da Rede de Estudos Rurais. O objetivo desta iniciativa é ampliar a dinamicidade, organicidade e continuidade de grupos consolidados. Os demais grupos, abarcando necessariamente outras temáticas, serão selecionados a partir de critérios publicados em outro edital específico para as atividades do evento.

debate virtual sobre **“Fome, inflação dos alimentos e in(ação) do Estado”** no dia

04 de abril

(<https://youtu.be/L8Lb19xFHhE>).

O objetivo deste tipo de ação é ampliar a interlocução com outras associações acadêmicas com as quais temos afinidades temáticas. Nos próximos meses, novas parcerias serão divulgadas.

Neste mesmo sentido, o Conselho da Rede de Estudos Rurais, reunido em 22 de fevereiro, deliberou por ampliar ainda mais o caráter multidisciplinar de nossa rede, para o que devemos estimular a aproximação de pesquisadores/as e estudantes de áreas afins que ainda possuem pouca presença em nossas atividades. Para tanto, necessitamos do apoio de tod@s os sóci@s para identificar indivíduos e grupos que podem ser convidados a se somar a nossa Rede.

Uma boa leitura.



Outra novidade recente na Rede foi a parceria com a [Associação Nacional de Pós-Graduação e Pesquisa em Ciências Sociais](#) na realização do



### GTS DO X ENCONTRO

[Clique aqui](#) e confira o Edital da 1ª chamada para os Grupos de Trabalho (GT) do X Encontro da Rede de Estudos Rurais.

## EVENTOS



Centro Interdisciplinario de Estudios sobre Desarrollo - Cider

Maestría en Género

**Jueves 21 de abril**

> 14.00 a 16.00 horas  
Colombia

> 16.00 a 18.00 horas  
Argentina/Brasil/Chile/Uruguay

Organizan los Grupos de Trabajo CLACSO:

- » Cuidados y género
- » Trabajo agrario, desigualdades y ruralidades

Conversatorio virtual

**Ruralidad y cuidados**

**Conversatorio virtual: Ruralidad y cuidados**

21 de abril de 2022. Evento virtual.

Mais informações: [Clique aqui](#)

**SEMINÁRIO 25 ANOS DO NMSPP**

**18 A 20 DE MAIO**

RIO DE JANEIRO | MESAS EM FORMATO HÍBRIDO

UFRRJ CPDA

25 ANOS

**Seminário dos 25 anos do Núcleo de Documentação, Pesquisa e Referência sobre Movimentos Sociais e Políticas Públicas no Campo - CPDA/UFRRJ**18 a 20 de maio de 2022, Rio de Janeiro – Formato híbrido | Mais informações: [Clique aqui](#)

**I JORNADAS ARGENTINAS DE SOCIOLOGÍA RURAL**

Encuentro Pre-ALASRU México 2022

**I Jornadas Argentinas de Sociología Rural**

26 de 27 de maio de 2022. Buenos Aires, Argentina.

**Prorrogado**

Novo prazo!

**06 DE MAIO**

Você poderá submeter:

- Resumo Expandido
- Estudo
- Relatório de Experiência ou extensão
- Relatório de Pesquisa

IV Encontro Nacional de Pesquisa em Soberania e Segurança Alimentar e Nutricional

**IV Encontro Nacional de Pesquisa em Soberania e Segurança Alimentar e Nutricional**

06 a 10 de junho de 2022.

Evento On Line.

Mais informações: [Clique aqui](#)

**XX ISA World Congress of Sociology**



Resurgent Authoritarianism: *Sociology of New Entanglements of Religions, Politics, and Economies*

Melbourne, Australia | June 25-July 1, 2023  
Melbourne Convention and Exhibition Centre  
[www.isa-sociology.org](http://www.isa-sociology.org)

World Congress of Sociology TASA The Australian Sociological Association ISA International Sociological Association

**ISA World Congress of Sociology**

June 25-July 1, 2023, Melbourne, Australia.

Mais informações: [Clique aqui](#)

**60° SOBER**

CONGRESSO DA SOCIEDADE BRASILEIRA DE ECONOMIA, ADMINISTRAÇÃO E SOCIOLOGIA RURAL

Agricultura familiar, sistemas agroalimentares e Mudanças climáticas: Desafios rumo aos ODS

8-11 agosto 2022 | Natal - RN

**60° Congresso da Sociedade Brasileira de Economia, Administração e Sociologia Rural**

8-11 de agosto de 2022, Natal. Evento presencial

Mais informações: [Clique aqui](#)

De 12 a 19 de outubro de 2022

**46° ENCONTRO ANUAL DA ANPOCS**

Virtual e presencial

ANPOCS

**46° Encontro Anual da ANPOCS**

12-19 de outubro de 2022. Evento virtual e presencial

Mais informações: [Clique aqui](#)

**XI CONGRESSO LATINOAMERICANO DE SOCIOLOGÍA RURAL**

Oaxaca, México, 27 de noviembre a 2 de diciembre de 2022

Los proyectos del agro para las sociedades latinoamericanas en el contexto de la pandemia: coaliciones, conflictos socioterritoriales y resistencias.

Información: [www.alasru.unam.mx](http://www.alasru.unam.mx)  
Correo electrónico: [alasru2022@gmail.com](mailto:alasru2022@gmail.com)

facebook.com/alasru.uruguay twitter.com/alasru2022

**XI Congresso Latinoamericano de Sociología Rural**

27 de novembro a 2 de dezembro, Oaxaca, México.

Evento presencial.

Informações: [Clique aqui](#)

## EVENTOS



### Encontro Nacional de Geografia Agrária

08 a 11 de dezembro de 2022, Belém.

Mais informações: [Clique aqui](#)

## LANÇAMENTOS - LIVROS E DOSSIÊS DE REVISTAS

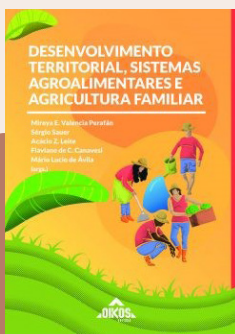

### Desenvolvimento Territorial, Sistemas Agroalimentares e Agricultura Familiar,

organizado por Mireya Valencia, Sergio Sauer, Acácio Zuniga Leite, Flaviane Canavessi e Mário Ávila.

Este livro é um produto do II Seminário Internacional e IV Jornada da Agricultura Familiar. O evento acadêmico ocorreu entre maio e junho de 2021 e contou 4 mesas-redondas sobre o tema central da obra. Ainda no capítulo introdutório, os organizadores relembrou o debate da primeira mesa do II Seminário Internacional e IV Jornada ,

que alertou sobre a necessidade de transformações e mudanças para o desenvolvimento territorial sustentável. O livro é uma realização da Rete em parceria com o Programa de Pós-graduação em Meio Ambiente e Desenvolvimento Rural da Faculdade de Agronomia e Medicina Veterinária (FAV-UnB); Núcleo de Agroecologia (NEA-UnB); Rede Gestão Territorial para o Desenvolvimento Paz Colômbia (GTD -Paz); Rede de Estudos Rurais; Rede Gestão Territorial para o Desenvolvimento Rural (Rede GTD do México); Rede de Políticas Públicas e Desenvolvimento Rural em América Latina (PP-AL); Núcleo de Estudos Agrários (Neagri-CEAM) e apoio da Fundação de Apoio à Pesquisa do Distrito Federal (FAP-DF).

## LANÇAMENTOS - LIVROS E DOSSIÊS DE REVISTAS



**Relatório Inclusão Produtiva no Brasil Rural e Interiorano**, organizado por Arilson Favareto, Vahid Vahdat, Cesar Favarão e Bruna Fernandes.

O Cebrap Sustentabilidade, em parceria com as Fundações Arymax e Tide Setubal e com o Instituto humanize, tem a enorme satisfação de

trazer a público o primeiro Relatório Anual sobre Inclusão Produtiva no Brasil Rural e Interiorano. O objetivo desta iniciativa é oferecer a pesquisadores, lideranças de organizações da sociedade civil e do setor empresarial e a gestores públicos, a cada ano, um conjunto de evidências e reflexões que possam melhorar a qualidade das iniciativas voltadas a inclusão econômica de pessoas e regiões vulneráveis do Brasil rural e interiorano.

[Disponível aqui.](#)

## CHAMADAS

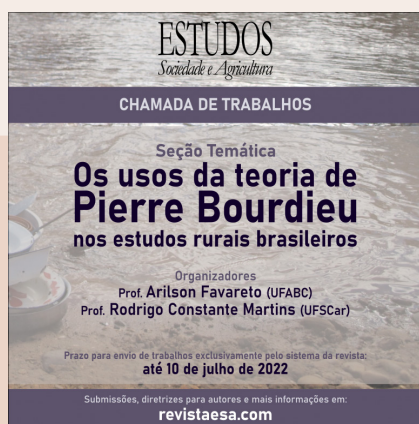

A revista Estudos Sociedade e Agricultura (ESA) convida professores e pesquisadores a apresentar artigos para a seção temática “Os usos da teoria de Pierre Bourdieu nos estudos rurais brasileiros” na revista Estudos Sociedade e Agricultura. Os artigos devem ser enviados até o dia 10 de julho de 2022, por meio do sistema de submissão da revista ([revistaesa.com](http://revistaesa.com)).



**Oficina sobre editoração de artigos científicos da Revista Brasileira de Agroecologia**  
18/05 das 18h às 20h.

[Mais informações.](#)

## CHAMADAS



A Revista Segurança Alimentar e Nutricional está com chamada de artigos para compor o dossiê "FOME: Os diferentes cenários no Brasil".

Os manuscritos devem ser submetidos até 14/08/2022. Em caso de dúvidas enviar e-mail para: [revnepa@unicamp.br](mailto:revnepa@unicamp.br)

### Prêmio Ignacy Sachs

A Cátedra "Inclusão Produtiva no Brasil Rural e Interiorano" promove o I Prêmio "Ignacy Sachs", destinado a reconhecer o mérito dos melhores trabalhos acadêmicos produzidos no Brasil sobre inclusão produtiva rural. O Prêmio abrange as seguintes modalidades: a) Melhor Dissertação de Mestrado; b) Melhor Tese de Doutorado; c) Melhor Artigo Científico (publicado ou inédito). Os interessados devem enviar os trabalhos exclusivamente para o e-mail [premioignacysachs2022@gmail.com](mailto:premioignacysachs2022@gmail.com) somente em formato PDF até o dia 31/05/2022. [Mais informações.](#)



## ASSOCIE-SE À REDE DE ESTUDOS RURAIS

Agora a Rede está com facilidade e novas formas de pagamento para as anuidades dos associados. Esta é uma ótima oportunidade para você colocar a anuidade em dia, pois estamos com a opção de parcelamento do valor no cartão de crédito e pagamento via PayPal para pessoas que residem fora do Brasil. Veja abaixo todas as nossas formas de pagamento:



CARTÃO DE CRÉDITO COM OPÇÃO DE PARCELAMENTO



PIX



BOLETO BANCÁRIO



PAYPAL



CASAS LOTÉRICAS

Aproveite as facilidades para realizar seu pagamento ou se tornar um associado das Redes de Estudos Rurais.